GRUPPO GESTIONE INCENDI BOSCHIVI

Il Gruppo di Lavoro SISEF **Gestione degli Incendi Boschivi** (https://sisef.org/gdl/incendi-boschivi/) è attivo dal Giugno 2016.
I coordinatori del Gruppo sono il Dr. Davide Ascoli (Università di Napoli), il Dr. Michele Salis (CMCC-Divisione IAFES di Sassari), e il Dr. Luca Tonarelli (DREAM Italia)

INTERESSI DI RICERCA

A) Stimolare la ricerca scientifica in Italia nel settore degli incendi boschivi (con particolare attenzione ai seguenti ambiti di studio: prevenzione selvicolturale, gestione post-incendio, comportamento ed ecologia del fuoco, pianificazione antincendi boschivi, analisi del rischio in comprensori forestali e in aree di interfaccia urbano-foresta, previsione del pericolo incendi, modellistica, analisi delle cause degli incendi, aspetti socio-economici del fenomeno incendi) creando una rete di ricercatori che condividono conoscenze e metodi.

B) Promuovere lo scambio fra ricerca e mondo tecnico-operativo sui temi della gestione degli incendi boschivi (Uffici Tecnici Regionali e comunali, operatori AIB, Agenzie di formazione, studi professionali del settore ambientale) attraverso workshop e attività di formazione.

C) Informare i portatori di interesse (es. società civile, volontariato AIB, Corpi Forestali Regionali, Protezione Civile, Ministero politiche agricole, alimentari e forestali, Vigili del Fuoco) sulle innovazioni a livello nazionale e internazionale nel settore incendi-boschivi.

RELATORI

DR. DAVIDE ASCOLI
(UNIVERSITÀ DI NAPOLI)

"LA PIROGEOGRAFIA, UNA NUOVA SCIENZA CHE STUDIA LA DIMENSIONE NATURALE E ANTROPICA DEI REGIMI DI FUOCO"

PROF. GIACOMO CERTINI
(UNIVERSITÀ DI FIRENZE)

"EFFETTI DEL FUOCO SUL SUOLO E SUI CICLI DEL CARBONIO E DELL'AZOTO"

DR. MARIO ELIA
(UNIVERSITÀ DI BARI)

"RISCHI, CAUSE E STRATEGIE CONNESSE AGLI INCENDI DI INTERFACCIA URBANO-FORESTA: PROSPETTIVE ATTUALI E FUTURE"

DR. SSA RAFFAELLA LOVREGLIO
(UNIVERSITÀ DI SASSARI)

"INCENDI: CHI, COME, PERCHE?"

DR.SSA GRAZIA PELLIZZARO
(CNR—IBIMET DI SASSARI)

"IL RUOLO DEL COMBUSTIBILE VEGETALE SUL COMPORTAMENTO DEGLI INCENDI BOSCHIVI E I PRINCIPALI SISTEMI DI CLASSIFICAZIONE"

DR. MICHELE SALIS
(CMCC—DIVISIONE IAFES, SASSARI)

"PROPAGAZIONE E COMPORTAMENTO DEGLI INCENDI BOSCHIVI: APPROCCI MODELLISTICI A SUPPORTO DELLA GESTIONE DEL RISCHIO"

DR. LUCA TONARELLI
(DREAM ITALIA, AREZZO)

"LE ESIGENZE DEL MONDO OPERATIVO"

COMITATI

COMITATO ORGANIZZATORE:

DR. MICHELE SALIS (CMCC)
DR. DAVIDE ASCOLI (UNIV. NAPOLI)
DR. LUCA TONARELLI (DREAM ITALIA)
DR.SSA VALENTINA BACCIU (CMCC)
DR. COSTANTINO SIRCA (UNIV. SASSARI)

SEGRETERIA ORGANIZZATIVA:

DR.SSA LILIANA DEL GIUDICE,
DR.SSA OLGA LOZANO,
DOTT.SSA CARLA SCARPA
(UNIV. SASSARI)

Per ulteriori informazioni sul Workshop si invitano gli interessati a scrivere all'indirizzo
WorkshopSS.SISEF–GIB@cmcc.it

Informazioni sul Workshop

Il Workshop si strutturerà in due giornate di lavori. Gli approfondimenti in aula saranno concentrati nella giornata del 23 Maggio. Gli interventi degli esperti si focalizzeranno su una serie di tematiche di ricerca legate agli incendi boschivi, e avranno taglio scientifico.
Il 24 maggio sarà dedicato alla visita di alcune aree di interesse del Parco Regionale di Porto Conte (Nord Ovest Sardegna), alla presentazione di esperienze operative e del pianale di combustione del DIPNET dell'Università di Sassari.

A chi si rivolge il Workshop

Il Workshop è progettato per 50 partecipanti, e si rivolge preferibilmente a laureati e/o laureandi in discipline attinenti gli incendi boschivi, dottorandi, dottori di ricerca e ricercatori che si occupino di incendi boschivi, operatori ed esperti del settore AIB.
Il Comitato Organizzatore si riserva di effettuare una selezione dei partecipanti laddove pervengano oltre 50 richieste di partecipazione al Workshop. In tal caso, i criteri di selezione si baseranno sul bilanciamento territoriale (max 40% di partecipanti da una regione), sull'età del partecipante, sul bilanciamento del rapporto uomini/donne, sui titoli e CV, e sulle motivazioni a frequentare il Workshop.

Candidature e Scadenze

I candidati interessati a partecipare al Workshop dovranno inviare via e-mail all'indirizzo
WorkshopSS.SISEF-GIB@cmcc.it
l'Application Form e un breve CV (massimo 5 pagine) in cui si attestino il grado di formazione, le esperienze e le attività professionali, il profilo scientifico e/o operativo, e le motivazioni che spingono a partecipare al Workshop.
La scadenza per l'invio di Application Form e CV è fissata per il **31 Marzo 2017**.

Costi

Le spese del Workshop per i coffee breaks del 23 Maggio, i pranzi del 23 e 24, e il servizio di trasporto autobus per la visita guidata del 24 saranno a carico del singolo partecipante (50 €/persona complessivamente (max)), così come le altre spese legate al Workshop (viaggio, vitto e alloggio)

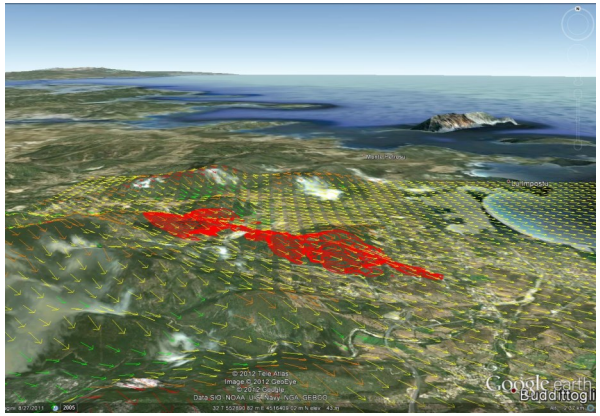

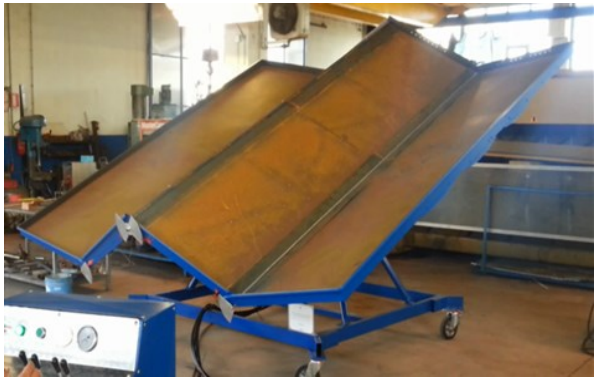

SISEF

GRUPPO GESTIONE INCENDI BOSCHIVI

WORKSHOP

"INCENDI BOSCHIVI: INNOVAZIONI E SFIDE FUTURE PER LA RICERCA SCIENTIFICA"

SASSARI

23-24 MAGGIO 2017